NOUVEAU PROJET 25 LOGEMENTS PARIS

Numéro	Tâche	Quantité	Unité d'œuvre	Cadence	Durée	Date de début	Date de début réelle	Équipe	Production réalisée	Avancement	Avancement quantité	Droit à dépense	Heures dépensées	Cadence réalisée	Écart à stade	Prévision fin affaire	Écart à fin d'affaire	Prédécesseurs
1	**LOTS GO - VILLE DE PARIS 22 LGTS**				20 j	10/06/2024				2 %	0	39,4 h	155 h		-114 h h	740 h	-514 h h	
2	**FONDATIONS PLEINE FOUILLE**				6 j	10/06/2024				18 %	0	39,4 h	155 h		-114 h h	740 h	-514 h h	
3	FERRAILLAGE	500	KG	166,67 KG/j	3 j	10/06/2024	10/06/2024	FONDATIONS	1,08 h/KG	25 %	125	28,1 h	135 h	41,67 KG/j	-106,9 h h	540 h	-427,5 h h	
4	BETONNAGE	100	M3	33,33 M3/j	3 j	13/06/2024	13/06/2024	FONDATIONS	2 h/M3	10 %	10	11,3 h	20 h	10 M3/j	-8,8 h h	200 h	-87,5 h h	3FD
5	**ELEVATIONS STRUCTURE**				15 j	17/06/2024				0 %	0							
6	MURS EN ELEVATION RDC	600	M2	120 M2/j	5 j	17/06/2024		EQUIPE MURS		0 %	0							4DD+2
7	DALLE SUR RDC	600	M2	120 M2/j	5 j	21/06/2024		EQUIPE DALLES		0 %	0							6DD+3
8	MURS EN ELEVATIONS 1ER	500	M2	100 M2/j	5 j	25/06/2024		EQUIPE MURS		0 %	0							6FD
9	DALLE SUR 1ER	1000	M2	200 M2/j	5 j	28/06/2024		EQUIPE DALLES		0 %	0							7FD
10	MURS EN ELEVATION 2EME	500	M2	100 M2/j	5 j	02/07/2024		EQUIPE MURS		0 %	0							8FD
11	**Frais de chantier**				20 j	10/06/2024				0 %	0							
12	**Encadrement**				20 j	10/06/2024				0 %	0							
13	Chef de Chantier	1	U		15 j	17/06/2024				0 %	0							4DD+2 ; 10FF
14	Conducteur de Travaux GO	1	U		20 j	10/06/2024				0 %	0							3DD ; 10FF
15	**Base vie**				20 j	10/06/2024				0 %	0							
16	Bureau Chef de chantier	1	U		15 j	17/06/2024				0 %	0							4DD+2 ; 10FF
17	Bureau Conducteur	1	U		20 j	10/06/2024				0 %	0							3DD ; 10FF

Code couleur des colonnes

Jours fériés	Jours réels d'aléas dans la limite de provision
Aujourd'hui	Jours réels d'aléas hors limite de provision
Jours de provision d'intempéries/Aléas	Jours réels d'intempéries dans la limite de provision
	Jours réels d'intempéries hors limite de provision

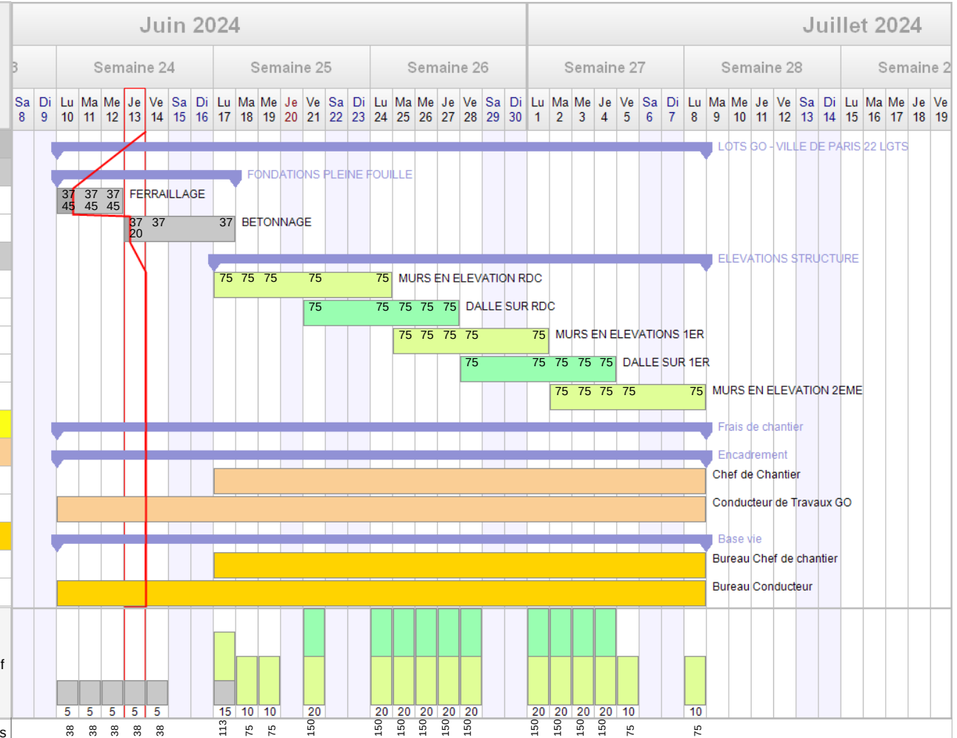

	Sa 8	Di 9	Lu 10	Ma 11	Me 12	Je 13	Ve 14	Sa 15	Di 16	Lu 17	Ma 18	Me 19	Je 20	Ve 21	Sa 22	Di 23	Lu 24	Ma 25	Me 26	Je 27	Ve 28	Sa 29	Di 30	Lu 1	Ma 2	Me 3	Je 4	Ve 5	Sa 6	Di 7	Lu 8	Ma 9	Me 10	Je 11	Ve 12	Sa 13	Di 14	Lu 15	Ma 16	Me 17	Je 18	Ve 19
Total effectif			5	5	5	5	5			15	10	10		20			20	20	20	20	20			20	20	20	20	10			10											
Total heures prévues			38	38	38	38	38			113	75	75		150			150	150	150	150	150			150	150	150	150	75			75											
Cumul total heures prévues			38	75	113	150	188	188	188	300	375	450	450	600	600	600	750	900	1050	1200	1350	1350	1350	1500	1650	1800	1950	2025	2025	2025	2100	2100	2100	2100	2100	2100	2100	2100	2100	2100	2100	2100
Cumul total heures dépensées			45	90	135	155	155	155	155	155	155	155	155	155	155	155	155	155	155	155	155	155	155	155	155	155	155	155	155	155	155	155	155	155	155	155	155	155	155	155	155	155
Total heures dépensées			45	45	45	20																																				
Écarts du jour			-7	-7	-7	18																																				
Cumul écarts			-7	-14	-21	-3																																				